COMUNE DI VALGREGHENTINO

PROVINCIA DI LECCO

PGT

PIANO DI GOVERNO DEL TERRITORIO
DOCUMENTO DI PIANO

Oggetto tavola:

STATO URBANIZZAZIONI CONDIZIONI EDIFICAZIONE

Tav. n: **D2**

Data: Luglio 20011

Scala: 1:2000

Progettista:
Dott. Ing. Arch. GIUSEPPE TRAVAGLINI
Collaboratori:
Arch. VALENTINA TENTORI
Arch. ELEONORA TRAVAGLINI

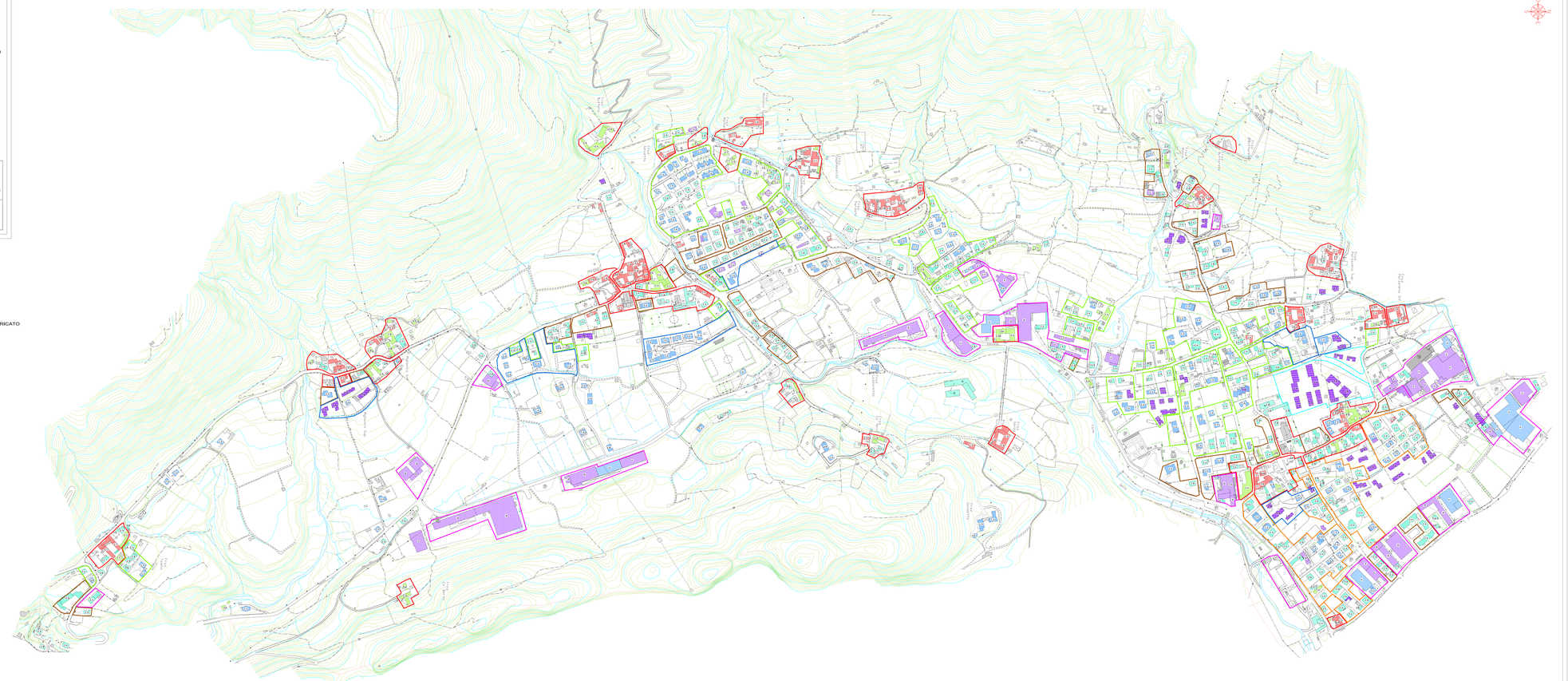

LEGENDA

DESTINAZIONE D'USO:

- CIVILE ABITAZIONE
- PRODUTTIVO
- PUBBLICO

STATO DI CONSERVAZIONE:

- A - BUONO
- B - SUFFICIENTE
- C - SCARSO

EPOCA DEL FABBRICATO

- < 1900
- 1900 / 1945
- 1945 / 1975
- 1975 / 1998
- > 1998

PIANI FUORI TERRA DEL FABBRICATO

n. n = 1 - 2 - 3 - > 3

N.B. - TUTTO L'EDIFICATO URBANO E' DOTATO DELLE URBANIZZAZIONI PRIMARIE

ZONE "A" - VECCHIO NUCLEO	546 vani
ZONE "B" DI CONTENIMENTO	108,500 mc
ZONE "C1" ESTENS. DI COMPLETAMENTO	175.270 mc
ZONE "C2" DI SERVIZIO	1.200 mc
ZONE "C3" INTENS. DI COMPLETAMENTO	56.650 mc
ZONE "C4" DI ESPANSIONE	7.000 mc
ZONE "C5" EDIL. ECONOMICA E POPOLARE	20.800 mc
ZONE "D" INDUSTRIALI ED ARTIGIANALI	165.150 mq